

Stelmogelijkheden 3D scharnier Dr.Hahn KT-E(s)

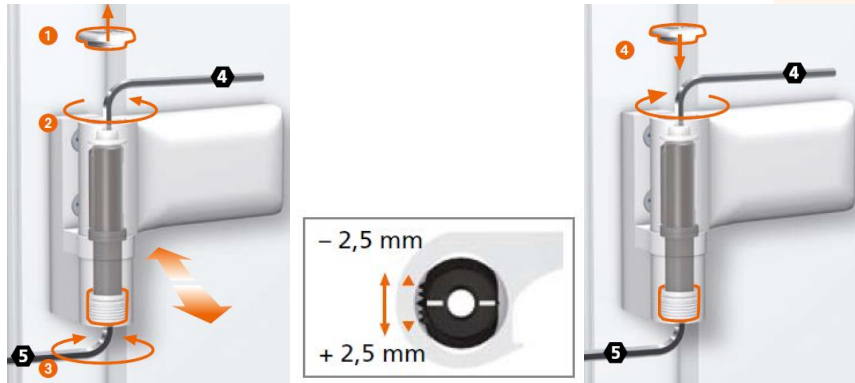

Aandrukverstelling: De schroef aan de bovenzijde lichtjes losdraaien. De aandrukkracht instellen en vasthouden. De schroef aan de bovenzijde weer vastdraaien.



Verticale verstelling



Horizontale verstelling: afdekkap geheel verwijderen en bevestigingsschroeven indien nodig iets lossen. **NB.** Er zijn ook versies waar de kap niet hoeft te worden verwijderd en er door een gaatje in de kap veresteld kan worden

LET OP: het onderste scharnier moet het gewicht dragen, de andere slechts bijdraaien